# Plano de Comunicação e Informação

Agrupamento de Escolas Júlio Dinis

# EQUIPA RESPONSÁVEL PELA COMUNICAÇÃO E INFORMAÇÃO

Responsável de nível 1 (que deverá ser informado de imediato):
**Diretor:** Eduardo Fonseca 961791890
direcao@aejúliodinis-grijo.pt

Responsável de nível 2
**Subdiretora**: Ana Paula Pereira Granjo 961791871
paula.granjo@aejuliodinis-grijo.pt

**Adjunta da Direção**: Aldina Martiniano 966537188
aldina.martiniano@aejuliodinis-grijo.pt

**Adjunta da Direção**: Maria Laura Ribeiro Beleza Paulas 917826909
laura.paulas@aejuliodinis-grijo.pt

Responsável de nível 3
**Coordenadora do Estabelecimento:** Ana Cristina Rosinha Azevedo 916707628
**Coordenadora do Estabelecimento:** Maria Helena C. Coutinho Dias Monteiro 913663545
**Coordenadora do Estabelecimento:** Maria Eugénia Oliveira Silva Alves 919681736
**Coordenadora do Estabelecimento:** Maria de Lourdes Marques Beleza 914204539
**Coordenadora do Estabelecimento:** Laurinda Fernanda Freitas Júlio 918863202
**Coordenadora do Estabelecimento:** Carla de Jesus Linhol Neto Gomes 916097205

## Profissionais de Saúde – Contactos

**Serviço Nacional de Saúde**
**SNS 24** 808 24 2424

**ACES Espinho/Gaia:**

**Delegada de Saúde**: Drª. Teresa Sabino 966322498
tmelo@arsnorte.min-saude.pt

**Delegada de Saúde:** Dr António Oliveira
ampoliveira@arsnorte.min-saude.pt

**Delegado de Saúde:** Dr João Moreira
joao.moreira@arsnorte.min-saude.pt

**Enfermeira**: Iolanda Giordano 913 319 687
isilva@arsnorte.min-saude.pt

**Unidade de Saúde Pública**: 22 711 56 41 / 22 712 87 71/2
usp.espinhogaia@arsnorte.min-saude.pt

**Autoridade de Saúde Local**
Centro de Saúde: 227640408
usf.canaviais@arsnorte.min-saude.pt

**Estes contactos devem constar num documento visível na área de isolamento, e gravados no telemóvel da direção e da coordenadora de estabelecimento.**

## FLUXOS DE COMUNICAÇÃO PERANTE UM CASO SUSPEITO

# *Menor de Idade*

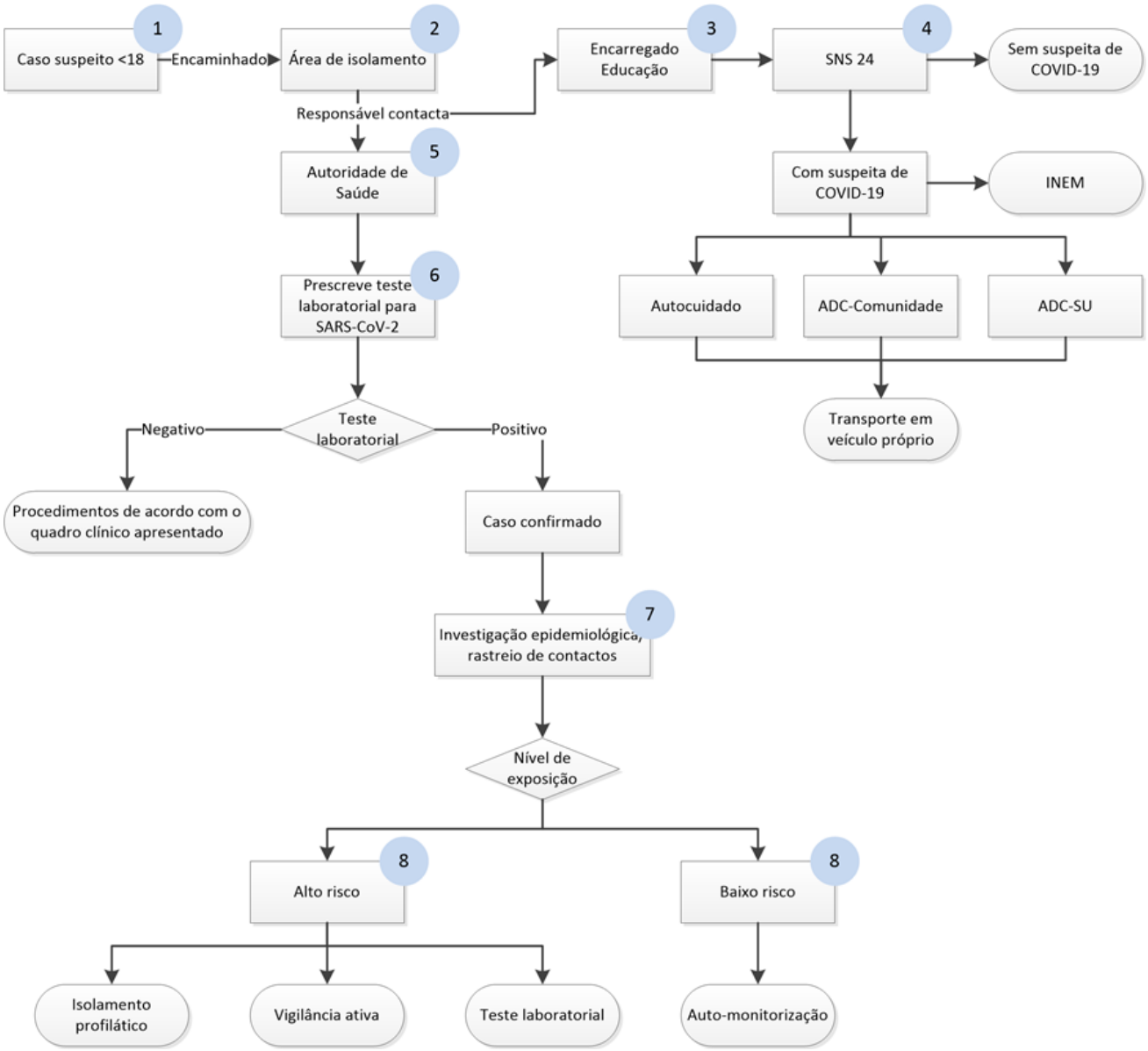

# *Adultos*

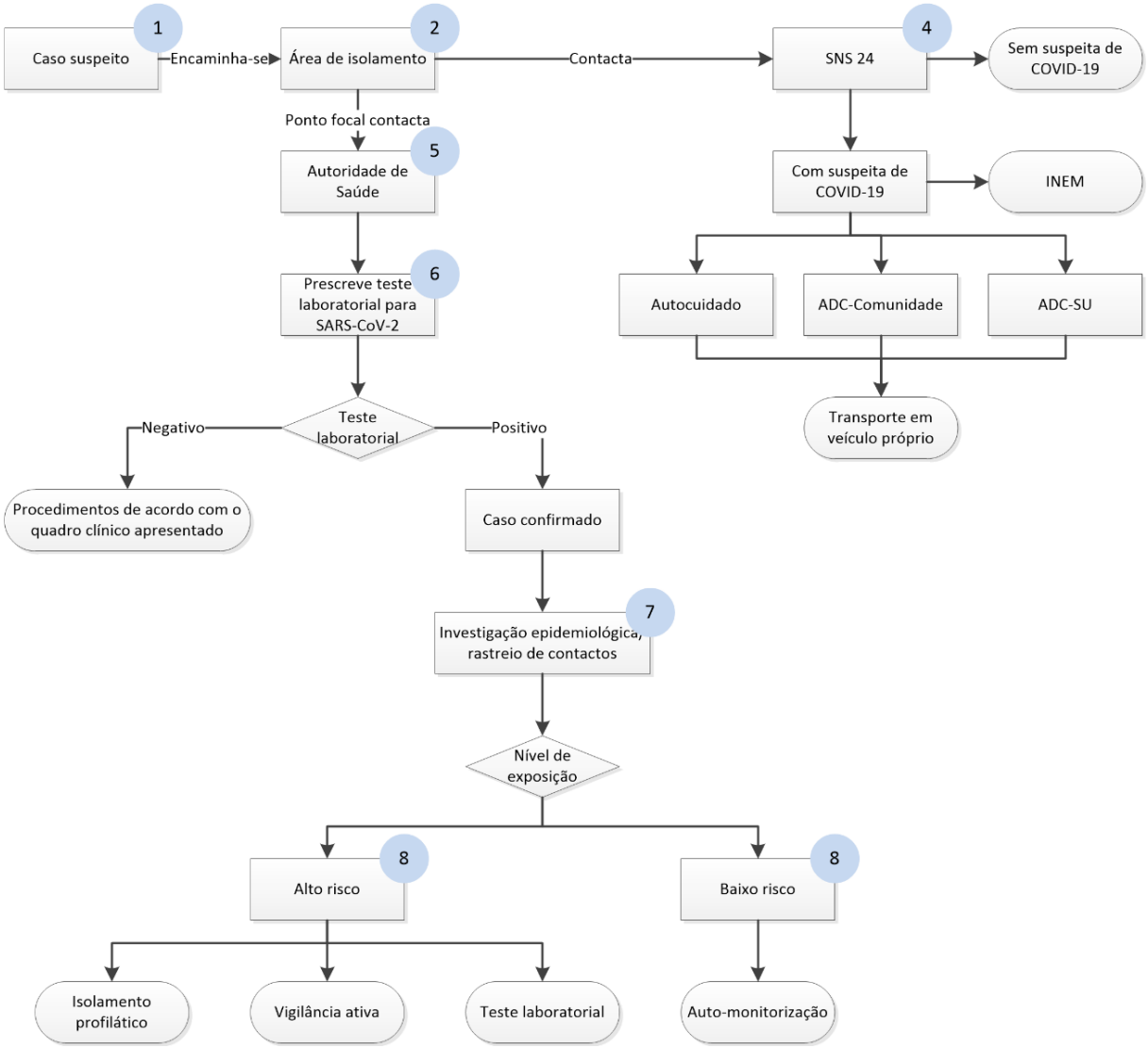
1
Caso suspeito
Encaminha-se
2
Área de isolamento
Contacta
4
SNS 24
Sem suspeita de COVID-19
Ponto focal contacta
5
Autoridade de Saúde
Com suspeita de COVID-19
INEM
6
Prescreve teste laboratorial para SARS-CoV-2
Autocuidado
ADC-Comunidade
ADC-SU
Transporte em veículo próprio
Teste laboratorial
Negativo
Positivo
Procedimentos de acordo com o quadro clínico apresentado
Caso confirmado
7
Investigação epidemiológica, rastreio de contactos
Nível de exposição
8
Alto risco
8
Baixo risco
Isolamento profilático
Vigilância ativa
Teste laboratorial
Auto-monitorização

## FLUXO DE COMUNICAÇÃO PERANTE UM SURTO EM CONTEXTO ESCOLAR

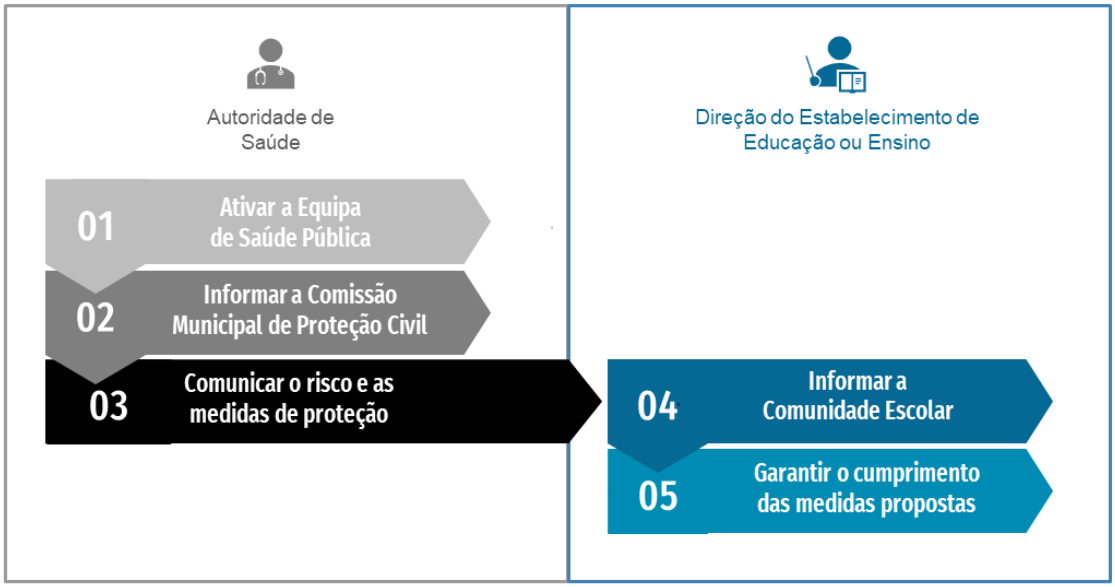


## CANAIS DE COMUNICAÇÃO

Toda a informação considerada relevante será afixada em locais visíveis nos diferentes estabelecimentos de educação e ensino do Agrupamento de Escolas.

Na Página do Agrupamento serão publicados os documentos internos, Planos de Contingência, Plano de Higienização e outra informação baseada na evidência constantemente atualizada.

Outros canais de comunicação: e-mail, sms, posters, cartazes, placards;

Os Educadores de Infância e os Professores Titulares farão a articulação com as famílias das crianças/ alunos, sempre que necessário.

O Diretor do AE Júlio Dinis

Eduardo Fonseca